

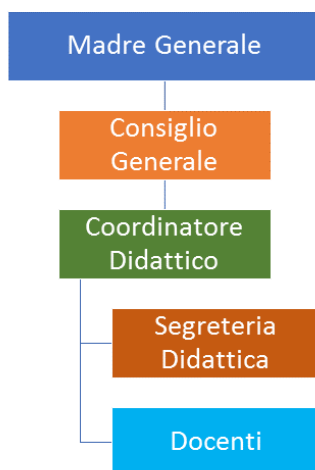

- a) *l'organizzazione interna, con particolare riferimento all'articolazione degli uffici e all'organigramma*

Organigramma Istituto Smaldone Roma



- b) *le informazioni relative ai titolari di incarichi di collaborazione o consulenza, compresi gli estremi dell'atto di conferimento dell'incarico, il curriculum vitae e il compenso erogato*

Dettaglio Attività	Ragione sociale	Conferimento incarico	Qualifica	Importo
Assistenti neurosensoriali (Interpreti LIS)	Segni di integrazione	15/09/2020	Assistenti alla comunicazione	159.984 €

La scuola stipula una convenzione annuale con l'organizzazione erogante i servizi di assistenti neurosensoriali che è disponibile di seguito: **Allegato 1**

c) *il conto annuale del personale e delle relative spese sostenute, con particolare riferimento ai dati relativi alla dotazione organica e al personale effettivamente in servizio e al relativo costo, nonché i tassi di assenza;*

COSTO DEL PERSONALE	IMPORTO
PERSONALE (Infanzia)	187.828 €
PERSONALE (Primaria)	240.105€
PERSONALE (Secondaria I grado)	220.348 €
ALTRO PERSONALE (Segreteria, Amministrazione, Pulizie, Manutenzione)	INCLUSO nelle voci precedenti
TOTALE COSTI	648.281 €

Organico 2020-2021

SCUOLA	TEMPO DET.	TEMPO INDET.	TOTALE
DOCENTI	N° 11	N° 19	N° 30
DOCENTI SOSTEGNO	N° 9	N° 4	N° 13
SEGRETERIA ED AUSILIARI	N° 2	N° 2	N° 4
AMMINISTRAZIONE, PULIZIE, MANUTENZIONE	N° 0	N° 10	N° 10
TOTALE	22	35	57

Tassi di assenza

SCUOLA	DESCRIZIONE	TOTALE
DOCENTI (Infanzia)	ORE LAVORABILI	N° 1370
	ORE ASSENZA	N° 68
	%ALE	% 5
DOCENTI (Primaria)	ORE LAVORABILI	N° 824
	ORE ASSENZA	N° 41
	%ALE	% 5
DOCENTI (Secondaria I Grado)	ORE LAVORABILI	N° 824
	ORE ASSENZA	N° 41
	%ALE	% 5
SEGRETERIA ED AUSILIARI	ORE LAVORABILI	N° 1140
	ORE ASSENZA	N° 65

	%ALE	% 6
TOTALE	ORE LAVORABILI	N° 4158
	ORE ASSENZA	N° 215
	%ALE	% 5,3

d) i dati relativi al personale in servizio con contratto di lavoro non a tempo indeterminato;

Scuola	Scadenza a.s. 2019/20	Scadenza a.s. 2020/21	Sostituzione maternità	Totale
DOCENTI	N° 7	N° 7	N° 1	N° 15
DOCENTI SOSTEGNO	N° 9	N° 9	N° 0	N° 18
SEGRETERIE ED AUSILIARI	N° 1	N° 1	N° 0	N° 2
TOTALE	N° 17	N° 17	N° 1	N° 35

e) i documenti e gli allegati del bilancio preventivo e del conto consuntivo;

Di seguito si rende disponibile il bilancio definitivo 2020: **Allegato 2**

f) le informazioni relative ai beni immobili e agli atti di gestione del patrimonio.

La Congregazione delle Suore Salesiane dei Sacri Cuori è proprietaria di tutti gli immobili in cui sono ubicate le scuole.

Roma, 19 Agosto 2021

LA COORDINATRICE DIDATTICA

